

5월의 결의 '라이나'와 함께

이제 오월결의로 달려봅시다



순환계질환

진단
주요치료
간병입원
선지급

신규암치료

비급여암직치
유방암
리간드
WGS

재무디

통합재해
어깨
무릎
디스크

설계사 지원 콜센터 1588-2215

설계지원 접수 Fax 02-6944-1318 사전동의 접수 Fax 02-6944-1224

라이나와 팀장님과 고객님의 뭉쳐

5월의 결의 決意

· 5월 마케팅 소식 ·

신상품 순환계질환의 판매 컨셉은?



p.4~5 순진단 컨셉



p.6~7 순주치 컨셉



p.8~9 순복합 컨셉

신상품 암특약의 판매 컨셉은?

p.10~12 리간드 컨셉

p.13 유방암 컨셉

치아 한시적 한도상향

p.16 임플란트 130만 가능 6월말까지

p.14~15

신규 재해 특약 판매 컨셉

p.18

경증예외질환 즉시 인수

p.19

종신보험 라인업 정리

**“5월은 도원(아니) 오월 결의해요!
라이나생명이 끝까지 의리를 지키겠습니다.”**



※ 자세한 보장내용은 상품설명서 및 약관을 참고 바랍니다.
※ 본 자료는 판매인 교육용 자료로 내용의 일부 또는 전체의 무단 전재 및 복사를 금지합니다.
※ 본 자료를 고객에게 배포, 개인 블로그 홍보 자료로 활용 등 교육 이외의 목적으로 사용 시 발생하는 모든 책임은 당사자에게 있습니다.
[교육용] 2026-P-CL-0160

라이나생명GA
카카오톡 채널 추가하기
QR코드로 바로 이동



새로담는(간편,건강)보험

면책 & 감액기간

NEW

NEW

NEW

NEW

구분	급부	면책	감액/비율		
			BLUE	GOLD/표준	SI
순환계	순환계질환Ⅰ,Ⅱ통합진단	-	-	1년 50%	1년 50%
	순환계질환Ⅰ,Ⅱ주요치료, 순환계질환Ⅱ간병입원(하이클래스 포함)	-	-	1년 50%	1년 50%
	기타심장부정맥, 특정심장질환(기타심장부정맥포함)	-	1년 50%	1년 50%	1년 50%
2CI진단	뇌출혈, 뇌졸중, 중증뇌경색증, 뇌경색증, 뇌혈관질환, 허혈성심장질환, 급성심근경색증	-	-	1년 50%	1년 50%
2CI통원	뇌혈관질환상급종합병원통원, 허혈성심장질환상급종합병원 통원	-	-	1년 50%	1년 50%
2CI치료	특정심뇌혈관주치, 하이클래스 특정심뇌혈관주치, 통합심뇌혈관주치, 하이클래스 통합심뇌혈관주치, 심뇌혈관질환수술Ⅱ	-	-	1년 50%	1년 50%
암진단	암진단, 통합암진단, 통합전이암진단, 7대고액암진단, 통합유방암진단(수용체타입별)	90일 (갑기제외)	-	1년 50%	1년 50%
	암생존지원(미세잔존암WGS검사지원형)	90일	-	-	-
	소액암진단	-	-	1년 50%	1년 50%
암치료	암직치, 통합암직치, 항암방사선약물치료보장, 암치료특화5 대상급종합병원암직치, 상급종합병원통합암직치, 항암중입자방사선치료, 항암양성자방사선치료, 비급여(전액본인부담포함) 암직치, 비급여(전액본인부담포함) 항암약물치료, 프리미엄암직치, 항암세기조절방사선, 카티항암약물허가치료, 표적항암약물·특정표적방사선허가치료, 표적항암약물허가치료, 비급여 표적항암약물허가치료, 특정면역항암약물허가치료, 특정신약치료_암관련급부	90일 (갑기제외)	-	1년 50%	1년 50%
	암기타피부암다빈치로봇수술, 갑상선암다빈치로봇수술	90일 (갑기제외)	미판매	미판매	1년 50%
	갑상선암기타피부암직접치료, 갑상선암기타피부암직접치료Ⅲ	-	-	1년 50%	1년 50%
	항암치료후특정질환및재해Ⅰ,Ⅱ	90일 (갑기제외)	-	-	-
암통원	암직치상급종합병원통원, 암직치통원, 암직치원격지상급종합병원통원, 암직치원격지통원	90일 (갑기제외)	-	1년 50%	1년 50%
암입원	요양병원암입원(암산정특례기간중), 한방병원암입원(암산정특례기간중)	90일 (갑기제외)	-	-	-
수술	질병수술Ⅱ, 종합병원질병수술Ⅱ(특정4대질환제외), 질병수술Ⅱ(특정4대질환제외), 상급종합병원질병수술Ⅱ, 수술, 수술(연1회한), 성인주요질환수술Ⅱ, 통합제자리암경계성종양수술	-	-	1년 50% (재해제외)	1년 50% (재해제외)
	신관절질환수술, 상급종합병원신관절질환수술, 3대인공관절질환수술, 척추질환수술Ⅱ, 상급종합병원척추질환수술Ⅱ, 중증무릎관절연골손상진단Ⅱ, 급여척추고정수술(SI만)	-	-	1년 50% (재해제외)	180일 이내 20%, 1년 50% (재해제외)
	실버특정수술	-	미판매	2년 50% (GOLD 미판매)	2년 50%
입원	요양병원및의원간병인사용입원, 요양병원및의원간병인사용입원 (특정경증질환제외), 간병인사용입원(요양병원및의원제외), 간병인사용입원 (요양병원및의원제외)(특정경증질환제외), 간호간병통합입원(요양병원제외), 상급종합병원간호간병통합입원, 상급종합병원입원, 종합병원입원, 종합병원입원(스텝제증형), 상급종합병원1인실입원, 상급종합병원2~3인실입원, 종합병원1인실입원, 종합병원2~3인실입원	-	-	1년 50% (재해제외)	1년 50% (재해제외)
고고당	고고당치료, 고고당 중등도이상진단, 고고당 중증진단	-	(진단일 기준) 1년 미만 20%, 2년미만 50%		미판매
기타	질병장해, 특정신약치료_이상지질혈증관련급부	-	-	1년 50%	1년 50%
	통풍, 대상포진	-	1년 50%	1년 50%	미판매
	독감항바이러스제치료	10일	1년 50%	1년 50%	미판매
재해	통합재해진단, 재해수술, 재해골절, 갑스치료, 재해장해	-	-	-	-

※ 자세한 보장내용은 상품설명서 및 약관을 참고 바랍니다.

※ 본 자료는 판매인 교육용 자료로 내용의 일부 또는 전체의 무단 전재 및 복사를 금합니다.

※ 본 자료를 고객에게 배포, 개인 블로그 홍보 자료로 활용 등 교육 이외의 목적으로 사용 시 발생하는 모든 책임은 당사자에게 있습니다.

[교육용] 2026-P-CL-0160



2대 질환 진단금의 업그레이드 “순환계 진단비”

새로담는

건강체

표준체

3·10·5

3·5·5

3·2·5

순환계질환(I, II)통합진단특약

연계조건 없음



▶ [예시] 40세, 남성, 무배당, 해약환급금미지급형II, 3·10·5, 100세만기, 20년납, 단위:원/가입 시

뇌혈관질환진단 1천만& 허혈성심장질환진단 1천만	21,600원
뇌혈관질환진단시(160~169)	1,000만
허혈성심장질환진단시(120~125)	1,000만
대동맥의 죽상경화증(170.0)	-
부정맥(147~149)	-
심부전(150)	-

※ 최초1회한 지급

VS

순환계질환II통합진단 1천만	24,100원
뇌출혈(160~162), 뇌경색증(163), 급성심근경색증(121~123)	최대 1,000만
경증뇌혈관질환(164~169), 협심증(120), 경증허혈성심장질환(124~125)	최대 500만
대동맥의 죽상경화증(170.0)	100만
부정맥(147~149)	최대 200만
심부전(150)	최대 500만

※ (2~5중, 3~5중, 4~5중, 5중) 진단시 최초1회한 지급

※ 예시) 심부전(150) 진단 후 급성심근경색증(121~123)을 진단 받으면 최대 1천만원 보장

남성

[기준: 무배당, 해약환급금미지급형II, 100세만기, 20년납, 단위: 원]

구분	상품명	가입 금액	건강심사		표준체 (40세)	3·10·5 (40세)	3·5·5 (40세)	3·2·5 (40세)
			블루 (40세)	골드 (41세)				
주계약	새로담는(간편)건강보험(플러스)	300만	5,190	5,310	5,430	5,880	5,970	6,840
심뇌혈관 진단	새로담는(간편)(건강)뇌혈관질환진단	1,000만	9,300	9,200	10,500	11,600	12,400	13,500
	새로담는(간편)(건강)허혈성심장질환진단	1,000만	8,000	7,900	9,100	10,000	10,900	11,800
순환계 진단	새로담는(간편)(건강)순환계질환통합진단	1,000만	19,800	21,300	22,300	24,000	24,900	28,500
	새로담는(간편)(건강)순환계질환II통합진단	1,000만	19,900	21,300	22,400	24,100	25,000	28,700
총 보험료			62,190	65,010	69,730	75,580	79,170	89,340

여성

[기준: 무배당, 해약환급금미지급형II, 100세만기, 20년납, 단위: 원]

구분	상품명	가입 금액	건강심사		표준체 (40세)	3·10·5 (40세)	3·5·5 (40세)	3·2·5 (40세)
			블루 (40세)	골드 (41세)				
주계약	새로담는(간편)건강보험(플러스)	300만	4,440	4,560	4,620	5,040	5,100	5,850
심뇌혈관 진단	새로담는(간편)(건강)뇌혈관질환진단	1,000만	9,400	9,400	10,400	11,400	12,400	14,300
	새로담는(간편)(건강)허혈성심장질환진단	1,000만	6,500	6,400	7,400	8,300	9,000	11,500
순환계 진단	새로담는(간편)(건강)순환계질환통합진단	1,000만	16,300	17,700	18,900	20,500	21,100	24,800
	새로담는(간편)(건강)순환계질환II통합진단	1,000만	16,400	17,800	19,000	20,700	21,300	25,000
총 보험료			53,040	55,860	60,320	65,940	68,900	81,450

※ 자세한 보장내용은 상품설명서 및 약관을 참고 바랍니다.

※ 본 자료는 판매인 교육용 자료로 내용의 일부 또는 전체의 무단 전재 및 복사를 금지합니다.

※ 본 자료를 고객에게 배포, 개인 블로그 홍보 자료로 활용 등 교육 이외의 목적으로 사용 시 발생하는 모든 책임은 당사자에게 있습니다.

[교육용] 2026-P-CL-0160



부정맥 컨셉의 끝판왕

새로담는

건강체

표준체

3·10·5

3·5·5

3·2·5

건강체도 표준체도 유병자도~

700 부정맥

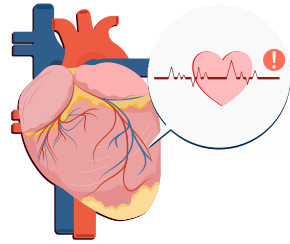

[기준: 각 최초1회환, 감액 1년 50%]

[기준: 각 최초1회환, 감액 1년 50%]

특정심장질환진단특약
(기타심장부정맥포함)

147, 148, 149, 150

상품명	가입금액	보장내용(진단 확정시)	
순환계질환II 통합진단특약	1,000 만원	3-5종	200만원
		4-5종	300만원
		5종	500만원

상품명	가입금액	보장내용(진단 확정시)	
순환계질환II 통합진단특약	1,000 만원	2-5종	100만원
		3-5종	100만원
		4-5종	300만원
		5종	500만원

300만원

3종 200만원
(3-5종 200만)

3종 200만원
(2-5종 100만+3-5종 100만)

※ 감액기간 이후 진단시

▶ 부정맥 진단 확정 시 700만원 (70세까지 가능)

남성

[기준: 무배당, 해약환급금미지급형II, 100세만기, 20년납, 단위: 원]

구분	상품명	가입 금액	건강심사		표준체 (40세)	3·10·5 (40세)	3·5·5 (40세)	3·2·5 (40세)
			블루 (40세)	골드 (41세)				
주계약	새로담는(간편)건강보험(플러스)	300만	5,190	5,310	5,430	5,880	5,970	6,840
부정맥	새로담는(간편)(건강)특정심장질환진단특약 (기타심장부정맥포함)	300만	3,480	3,510	3,780	4,080	4,350	5,370
순환계 진단	새로담는(간편)(건강)순환계질환통합진단	1,000만	19,800	21,300	22,300	24,000	24,900	28,500
	새로담는(간편)(건강)순환계질환II통합진단	1,000만	19,900	21,300	22,400	24,100	25,000	28,700
총 보험료			48,370	51,420	53,910	58,060	60,220	69,410

여성

[기준: 무배당, 해약환급금미지급형II, 100세만기, 20년납, 단위: 원]

구분	상품명	가입 금액	건강심사		표준체 (40세)	3·10·5 (40세)	3·5·5 (40세)	3·2·5 (40세)
			블루 (40세)	골드 (41세)				
주계약	새로담는(간편)건강보험(플러스)	300만	4,440	4,560	4,620	5,040	5,100	5,850
부정맥	새로담는(간편)(건강)특정심장질환진단특약 (기타심장부정맥포함)	300만	3,600	3,600	3,990	4,410	4,680	6,090
순환계 진단	새로담는(간편)(건강)순환계질환통합진단	1,000만	16,300	17,700	18,900	20,500	21,100	24,800
	새로담는(간편)(건강)순환계질환II통합진단	1,000만	16,400	17,800	19,000	20,700	21,300	25,000
총 보험료			40,740	43,660	46,510	50,650	52,180	61,740

※ 자세한 보장내용은 상품설명서 및 약관을 참고 바랍니다.

※ 본 자료는 판매인 교육용 자료로 내용의 일부 또는 전체의 무단 전재 및 복사를 금지합니다.

※ 본 자료를 고객에게 배포, 개인 블로그 홍보자료로 활용 등 교육 이외의 목적으로 사용 시 발생하는 모든 책임은 당사자에게 있습니다.

[교육용] 2026-P-CL-0160



순환계질환 주요치료 핵심 플랜

새로담는

건강체

표준체

3·10·5

3·5·5

3·2·5

순환계질환 I, II 주요치료특약
5월 한달 간 가입금액
3,000만원
한시적 한도상향

하이클래스 순환계질환 주요치료특약
(치료별 연1회한)

혈전용해치료

500만원

급여 혈전제거술

500만원

수술(혈전제거술 제외)

1,000만원

중환자실치료급여금
(권역심뇌혈관센터·상급종합병원 이용 시)

500만원

순환계질환 II 주요치료특약
(연1회한)

혈전용해치료 / 급여 혈전제거술
수술(혈전제거술 제외) /
중환자실치료급여금(종합병원 이용 시)

최대 3,000만원

초음급 상황에서는
권역심뇌혈관질환센터와
상급종합병원을 보장하는
하이클래스 주목!

※ 가입금액 1,000만원, 감액 1년 50%

※ 가입금액 3,000만원, 감액 1년 50%

남성

[기준: 무배당, 해약환급금미지급형II, 100세만기, 20년납, 단위: 원]

구분	상품명	가입 금액	건강심사		표준체 (40세)	3·10·5 (40세)	3·5·5 (40세)	3·2·5 (40세)
			블루 (40세)	골드 (41세)				
주계약	새로담는(간편)건강보험(플러스)	300만	5,190	5,310	5,430	5,880	5,970	6,840
순주치	새로담는(간편)(건강)하이클래스순환계질환 주요치료특약(치료별연1회한)	1,000만	9,000	9,100	9,900	11,400	12,800	16,800
	5월 한달간 한시적 한도상향 새로담는(간편)(건강)순환계질환II 주요치료특약(연1회한)	3,000만	48,000	48,600	52,500	59,100	64,200	81,600
총 보험료			62,190	63,010	67,830	76,380	82,970	105,240

여성

[기준: 무배당, 해약환급금미지급형II, 100세만기, 20년납, 단위: 원]

구분	상품명	가입 금액	건강심사		표준체 (40세)	3·10·5 (40세)	3·5·5 (40세)	3·2·5 (40세)
			블루 (40세)	골드 (41세)				
주계약	새로담는(간편)건강보험(플러스)	300만	4,440	4,560	4,620	5,040	5,100	5,850
순주치	새로담는(간편)(건강)하이클래스순환계질환 주요치료특약(치료별연1회한)	1,000만	5,000	5,000	5,500	6,400	7,100	9,300
	5월 한달간 한시적 한도상향 새로담는(간편)(건강)순환계질환II 주요치료특약(연1회한)	3,000만	28,200	28,500	31,500	35,700	38,400	51,000
총 보험료			37,640	38,060	41,620	47,140	50,600	66,150



※ 자세한 보장내용은 상품설명서 및 약관을 참고바랍니다.

※ 본 자료는 판매인 교육용 자료로 내용의 일부 또는 전체의 무단 전재 및 복사를 금지합니다.

※ 본 자료를 고객에게 배포, 개인 블로그 홍보 자료로 활용 등 교육 이외의 목적으로 사용 시 발생하는 모든 책임은 당사자에게 있습니다.

[교육용] 2026-P-CL-0160

순주치와 간병인 지원은 찰떡궁합

새로담는

건강채

표준채

3·10·5

3·5·5

3·2·5

순환계질환 수술 후 간병인 필요

심뇌혈관질환의 주요 증상

심근경색

- ✓ 갑작스런 가슴통증
- ✓ 호흡곤란
- ✓ 식은땀
- ✓ 구토
- ✓ 현기증
- ✓ 통증 확산

뇌졸중

- ✓ 한쪽 마비
- ✓ 갑작스런 언어장애
- ✓ 갑작스런 시야장애
- ✓ 갑작스런 어지럼증
- ✓ 갑작스런 심한 두통

[출처: 정책브리핑 뉴스 2024.11.04]

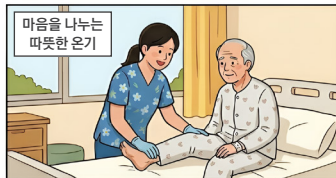
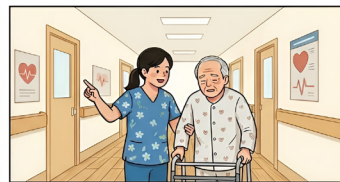
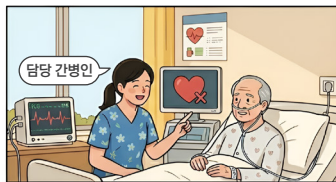

순환계질환 특약

구분	특약명	최대가입금액	급여명	최대보장금액
하이클래스 간병입원	하이클래스 순환계질환II 간병입원특약 *1일 이상 30일 한도	1,000만원	하이클래스 순환계질환II 간병인사용입원급여금	최대 15만원 (가입금액의 1.5%)
			하이클래스 순환계질환II 간호·간병통합서비스사용입원급여금	최대 5만원 (가입금액의 0.5%)

남성

[기준: 무배당, 해약환급금미지급형II, 100세만기, 20년납, 단위: 원]

구분	상품명	가입 금액	건강심사		표준채 (40세)	3·10·5 (40세)	3·5·5 (40세)	3·2·5 (40세)
			블루 (40세)	골드 (41세)				
주계약	새로담는(간편)건강보험(플러스)	300만	5,190	5,310	5,430	5,880	5,970	6,840
순주치	새로담는(간편)(건강)하이클래스순환계질환I 주요치료특약(치료별연1회한)	1,000만	9,000	9,100	9,900	11,400	12,800	16,800
	새로담는(간편)(건강)순환계질환II 주요치료특약(연1회한)	3,000만	48,000	48,600	52,500	59,100	64,200	81,600
간병입원	새로담는(간편)(건강)하이클래스순환계질환II 간병입원특약	1,000만	2,100	2,100	2,300	2,500	2,700	3,400
총 보험료			64,290	65,110	70,130	78,880	85,670	108,640

여성

[기준: 무배당, 해약환급금미지급형II, 100세만기, 20년납, 단위: 원]

구분	상품명	가입 금액	건강심사		표준채 (40세)	3·10·5 (40세)	3·5·5 (40세)	3·2·5 (40세)
			블루 (40세)	골드 (41세)				
주계약	새로담는(간편)건강보험(플러스)	300만	4,440	4,560	4,620	5,040	5,100	5,850
순주치	새로담는(간편)(건강)하이클래스순환계질환I 주요치료특약(치료별연1회한)	1,000만	5,000	5,000	5,500	6,400	7,100	9,300
	새로담는(간편)(건강)순환계질환II 주요치료특약(연1회한)	3,000만	28,200	28,500	31,500	35,700	38,400	51,000
간병입원	새로담는(간편)(건강)하이클래스순환계질환II 간병입원특약	1,000만	1,700	1,700	1,900	2,100	2,300	3,100
총 보험료			39,340	39,760	43,520	49,240	52,900	69,250

※ 자세한 보장내용은 상품설명서 및 약관을 참고 바랍니다.

※ 본 자료는 판매인 교육용 자료로 내용의 일부 또는 전체의 무단 전재 및 복사를 금지합니다.

※ 본 자료를 고객에게 배포, 개인 블로그 홍보자료로 활용 등 교육 이외의 목적으로 사용 시 발생하는 모든 책임은 당사자에게 있습니다.

[교육용] 2026-P-CL-0160



뇌혈관질환 꼼짝 마!

새로담는

건강체

표준체

3·10·5

3·5·5

3·2·5

뇌혈관질환진단

가입금액 **1,000만원**

진단비 받고

순환계질환II 주요치료

가입금액 **3,000만원**

치료비 받고

질병장해보장특약

가입금액 **2,000만원**

장해 시 받고

재해/질병 상태 지급률 예시

약간의 치매: CDR척도 2점 40%
뚜렷한 치매: CDR척도 3점 60%
심각한 치매: CDR척도 4점 80%
극심한 치매: CDR척도 5점 100%

한 눈이 멀었을 때 50%
두 눈이 멀었을 때 100%
한 눈 교정시력 0.2~0.02 이하 5~35%
한 눈의 안구 뚜렷한 운동장애나
뚜렷한 조절기능장애를 남긴 때 10%
한 눈에 뚜렷한 시야장애 남긴 때 5%
한 눈의 눈꺼풀 뚜렷한 결손 남긴 때 10%
한 눈의 눈꺼풀 뚜렷한 운동장애 남긴 때 5%

약간의 디스크 10%
뚜렷한 디스크 15%
심한 디스크 20%
척추(동맥)의 운동장애 10~40%
척추(동맥)의 기형 15~50%

양쪽 고관, 난소 절제 50%

고관절, 무릎관절, 발목관절
한쪽 인공관절 삽입 20%
양쪽 인공관절 삽입 40%

발가락 모두 상실 30%
첫째 발가락 상실 10%
나머지 발가락 상실 5%
발가락뼈 일부를 잃었을 때 3%
발목 이상(두 다리 100%/한 다리 60%)
한 다리의 3대관절 중 1관절의 기능 5~30%
한 다리에 가관절이 남은 상태 10~20%
한 다리의 뼈의 기형 5%
한 다리의 길이가 5cm 짧아지거나 길어진 때 30%
한 다리의 길이가 3cm 짧아지거나 길어진 때 15%
한 다리의 길이가 1cm 짧아지거나 길어진 때 5%

두 귀의 청력 상실 80%
한 귀 청력 상실, 다른 귀 청력 장애 45%
한 귀 청력 장애 5~25%
한 귀의 귓바퀴 결손 10%

코의 호흡기능을 완전히 잃었을 때 15%
코의 후각기능을 완전히 잃었을 때 5%

치아 5개 이상 결손 5%
치아 14개 이상 결손 20%
씹어먹기/말하기 장애 5~100%

어깨뼈/골반의 뚜렷한 기형 15%
빛장벽/가슴뼈/갈비뼈의 뚜렷한 기형 10%

폐, 신장, 혈액투석(명세),
간장 장기이식, 방광 상실 75%

위, 대장 또는 회장 전부 절제,
소장, 간장 이상 절제 50%

한 쪽의 신장 및 폐 절제,
인공항문을 설치한 경우 30%

한 손의 손가락 모두 상실 55%
첫째 손가락 상실 15%
나머지 손가락 상실 10%
손목 이상(두 팔 100%/한 팔 60%)
한 팔에 3대 관절 중 1관절의 기능 5~30%
한 팔에 가관절이 남은 상태 10~20%
한 팔의 뼈에 기형 5%

※ 장해 지급률은 동일한 질병 또는 재해사고에 한해 합산하며, 동일한 신체부위에 27가지 이상의 장해가 발생하는 경우 합산하지 않고 그 중 높은 지급률을 적용합니다.

남성

[기준: 무배당, 해약환급금미지급형II, 100세만기, 20년납, 단위: 원]

구분	상품명	가입금액	건강심사		표준체 (40세)	3·10·5 (40세)	3·5·5 (40세)	3·2·5 (40세)
			블루 (40세)	골드 (41세)				
주계약	새로담는(간편)건강보험(플러스)	300만	5,190	5,310	5,430	5,880	5,970	6,840
장해	새로담는(간편)(건강)질병장해보장특약(II, III)	2,000만	22,600	23,200	23,600	23,000	24,600	25,600
뇌혈관	새로담는(간편)(건강)뇌혈관질환진단특약	1,000만	9,300	9,200	10,500	11,600	12,400	13,500
순주치	5월 환원기간 환시적 환도상향 새로담는(간편)(건강)순환계질환II 주요치료특약(연1회한)	3,000만	48,000	48,600	52,500	59,100	64,200	81,600
총 보험료			85,090	86,310	92,030	99,580	107,170	127,540

여성

[기준: 무배당, 해약환급금미지급형II, 100세만기, 20년납, 단위: 원]

구분	상품명	가입금액	건강심사		표준체 (40세)	3·10·5 (40세)	3·5·5 (40세)	3·2·5 (40세)
			블루 (40세)	골드 (41세)				
주계약	새로담는(간편)건강보험(플러스)	300만	4,440	4,560	4,620	5,040	5,100	5,850
장해	새로담는(간편)(건강)질병장해보장특약(II, III)	2,000만	16,800	17,400	18,800	20,800	21,600	25,200
뇌혈관	새로담는(간편)(건강)뇌혈관질환진단특약	1,000만	9,400	9,400	10,400	11,400	12,400	14,300
순주치	5월 환원기간 환시적 환도상향 새로담는(간편)(건강)순환계질환II 주요치료특약(연1회한)	3,000만	28,200	28,500	31,500	35,700	38,400	51,000
총 보험료			58,840	59,860	65,320	72,940	77,500	96,350



※ 자세한 보장내용은 상품설명서 및 약관을 참고 바랍니다.

※ 본 자료는 판매인 교육용 자료로 내용의 일부 또는 전체의 무단 전재 및 복사를 금지합니다.

※ 본 자료를 고객에게 배포, 개인 블로그 홍보 자료로 활용 등 교육 이외의 목적으로 사용 시 발생하는 모든 책임은 당사자에게 있습니다.

[교육용] 2026-P-CL-0160

통합심뇌혈관+순환계주요치료 플랜

새로담는

건강체

표준체

3·10·5

3·5·5

3·2·5

통순주치 플랜

통합심뇌혈관 주요치료특약(치료별연1회한)

혈전용해치료

최대 1,000만원

급여 혈전제거술

최대 1,000만원

수술(혈전제거술 제외)

최대 2,000만원

중환자실치료급여금

최대 1,000만원

※ 가입금액 2,000만원, 감액 1년 50%

순환계질환I주요치료특약 (치료별연1회한)

5월 한달간
한시적
한도상향

혈전용해치료

최대 1,500만원

급여 혈전제거술

최대 1,500만원

수술(혈전제거술 제외)

최대 3,000만원

중환자실치료급여금

최대 1,500만원

※ 가입금액 3,000만원, 감액 1년 50%

순환계질환II 주요치료특약(연1회한)

혈전용해치료

최대 1,000만원

급여 혈전제거술

최대 1,000만원

수술(혈전제거술 제외)

최대 1,000만원

중환자실치료급여금

최대 1,000만원

※ 가입금액 1,000만원, 감액 1년 50%

뇌혈관질환으로
혈전용해치료 시

3,500만원

(통합 1천+순I 1,500만+순II 1천)

뇌혈관질환으로
혈전용해+급여혈전제거 시

6,000만원

(통합 2천+순I 3천+순II 1천)

뇌혈관질환으로
혈전용해+급여혈전제거술
+중환자실 치료 시

8,500만원

(통합 3천+순I 4,500만+순II 1천)

남성

[기준: 무배당, 해약환급금미지급형II, 100세만기, 20년납, 단위: 원]

구분	상품명	가입금액	건강심사		표준체 (40세)	3·10·5 (40세)	3·5·5 (40세)	3·2·5 (40세)
			블루 (40세)	골드 (41세)				
주계약	새로담는(간편)건강보험(플러스)	300만	5,190	5,310	5,430	5,880	5,970	6,840
통합심뇌혈관	새로담는(간편)(건강)통합심뇌혈관 주요치료특약	2,000만	25,800	26,200	29,600	32,600	35,800	40,600
순주치	새로담는(간편)(건강)순환계질환I 주요치료특약(치료별연1회한)	3,000만	55,500	56,100	60,600	68,400	76,500	99,000
	새로담는(간편)(건강)순환계질환II 주요치료특약(연1회한)	1,000만	16,000	16,200	17,500	19,700	21,400	27,200
총 보험료			102,490	103,810	113,130	126,580	139,670	173,640

여성

[기준: 무배당, 해약환급금미지급형II, 100세만기, 20년납, 단위: 원]

구분	상품명	가입금액	건강심사		표준체 (40세)	3·10·5 (40세)	3·5·5 (40세)	3·2·5 (40세)
			블루 (40세)	골드 (41세)				
주계약	새로담는(간편)건강보험(플러스)	300만	4,440	4,560	4,620	5,040	5,100	5,850
통합심뇌혈관	새로담는(간편)(건강)통합심뇌혈관 주요치료특약	2,000만	16,600	17,000	18,600	19,800	22,600	27,200
순주치	새로담는(간편)(건강)순환계질환I 주요치료특약(치료별연1회한)	3,000만	31,800	31,800	34,500	39,300	43,200	55,500
	새로담는(간편)(건강)순환계질환II 주요치료특약(연1회한)	1,000만	9,400	9,500	10,500	11,900	12,800	17,000
총 보험료			62,240	62,860	68,220	76,040	83,700	105,550

※ 자세한 보장내용은 상품설명서 및 약관을 참고 바랍니다.

※ 본 자료는 판매인 교육용 자료로 내용의 일부 또는 전체의 무단 전재 및 복사를 금지합니다.

※ 본 자료를 고객에게 배포, 개인 블로그 홍보 자료로 활용 등 교육 이외의 목적으로 사용 시 발생하는 모든 책임은 당사자에게 있습니다.

[교육용] 2026-P-CL-0160



꿈의 치료제_리간드

새로담는

건강체

표준체

3·10·5

3·5·5

3·2·5

특정표적방사선허가치료 리간드 치료란?

암세포에만 선택적으로 결합하는 ‘리간드’와 암세포를 죽이는 방사성동위원소가 결합된 치료제. 암세포를 정밀하게 표적하여 사멸시키는 차세대 표적항암 치료법!

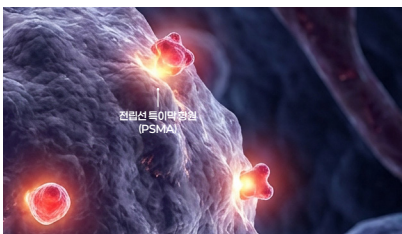
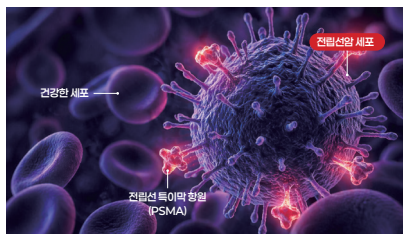

리간드 최대 1억 플랜

비급여(전액본인부담포함)
암직접치료특약

2,000만원

※ 매년(1회한도) 최대10년간 지급

항암방사선
약물치료보장특약

3,000만원

표적항암약물특정표적
방사선허가치료특약(갱신형)

5,000만원

※ 최초1회, 1년 이내 50% 지급

※ 새로담는(간편)(건강)비급여(전액본인부담포함)암직접치료특약 2,000만원, 새로담는(간편)(건강)항암방사선약물치료보장특약 3,000만원, (건강)(간편)고지표적항암약물특정표적방사선허가치료특약(갱신형) 5,000만원 가정 시
※ 비급여(전액본인부담포함) 암직접치료특약은 1회만 지급했다고 예시에 가정함

남성

[기준: 무배당, 해약환급금미지급형II, 갱신형: 해약환급금미지급형, 100세만기, 20년납, 단위: 원]

구분	상품명	가입 금액	건강심사		표준체 (40세)	3·10·5 (40세)	3·5·5 (40세)	3·2·5 (40세)
			블루 (40세)	골드 (41세)				
주계약	새로담는(간편)건강보험(플러스)	300만	5,190	5,310	5,430	5,880	5,970	6,840
비급여	새로담는(간편)(건강)비급여(전액본인부담포함)암직접치료특약	2,000만	7,400	8,000	8,600	9,600	10,000	10,800
리간드	새로담는(간편)(건강)항암방사선약물치료보장특약	3,000만	21,300	21,600	23,400	25,500	27,000	29,100
	(건강)(간편)고지표적항암약물특정표적방사선허가치료특약(갱신형)	5,000만	6,350	6,150	6,750	8,200	9,100	9,800
총 보험료			40,240	41,060	44,180	49,180	52,070	56,540

여성

[기준: 무배당, 해약환급금미지급형II, 갱신형: 해약환급금미지급형, 100세만기, 20년납, 단위: 원]

구분	상품명	가입 금액	건강심사		표준체 (40세)	3·10·5 (40세)	3·5·5 (40세)	3·2·5 (40세)
			블루 (40세)	골드 (41세)				
주계약	새로담는(간편)건강보험(플러스)	300만	4,440	4,560	4,620	5,040	5,100	5,850
비급여	새로담는(간편)(건강)비급여(전액본인부담포함)암직접치료특약	2,000만	10,200	10,600	11,800	13,600	14,400	15,800
리간드	새로담는(간편)(건강)항암방사선약물치료보장특약	3,000만	22,200	21,900	24,300	28,200	29,700	32,700
	(건강)(간편)고지표적항암약물특정표적방사선허가치료특약(갱신형)	5,000만	10,550	9,950	10,950	13,000	14,650	15,650
총 보험료			47,390	47,010	51,670	59,840	63,850	70,000



※ 자세한 보장내용은 상품설명서 및 약관을 참고바랍니다.

※ 본 자료는 판매인 교육용 자료로 내용의 일부 또는 전체의 무단 전재 및 복사를 금지합니다.

※ 본 자료를 고객에게 배포, 개인 블로그 홍보 자료로 활용 등 교육 이외의 목적으로 사용 시 발생하는 모든 책임은 당사자에게 있습니다.

[교육용] 2026-P-CL-0160

특정신약보장특약(NVS)

새로담는

건강체

표준체

3·10·5

3·5·5

3·2·5

▶ 특정신약치료 보장특약(NVS)

급부명칭	보장내용(요약)	최대 지급금액(단위: 만원)		
		간편심사	일반심사	건강심사
카티항암약물허가치료 보험금	암(갑기암 포함) 중 허가된 적응증의 치료를 목적으로 카티 항암약물치료 시(연간1회환)	5,000		
특정표적방사선 (방사성리간드치료제) 치료보험금	암(갑기암 포함) 중 허가된 적응증의 치료를 목적으로 특정표적방사선허가치료 시(연간1회환)	2,000		
유방암(HR양성, HER2음성) 표적항암약물허가치료 보험금	특정 유방암 (HR양성, HER2음성)의 치료를 목적으로 유방암(HR양성, HER2음성) 표적항암약물허가치료 시 (연간1회환)	1,000		
 이상지질혈증 (고지혈증 포함) siRNA치료 보험금	이상지질혈증 의 직접적인 치료를 목적으로 siRNA치료 시(연간1회환)	50	100	
 고위험 이상지질혈증 (고지혈증 포함) siRNA치료 보험금	고위험 이상지질혈증* 의 직접적인 치료를 목적으로 siRNA치료 시(연간1회환) *죽상경화성 심혈관질환을 동반한 이상지질혈증	200	400	

▶ 보장대상 치료제에 대한 주요 질병

김리아 (티사젠렉류셀)	플루빅토 (루테툼 비피보타이드테트라세탄)	키스칼리 (리보시클립)	렉비오 (인클리시란)
혈액암·림프암 (Last stage)	전립선암 (Last stage)	유방암 (Early stage)	고위험 이상지질혈증 (Last stage)
카티 세포 치료제	방사성 리간드 치료제	표적항암 치료제 * CDK4/6 억제제	siRNA 치료제 * PCSK9 억제제
기적의 완치 실현	최종 생존기간 연장	획기적 재발률 감소	혁신적 만성질환 관리
2억원↑ / year * 전액본인부담 시	1억원↑ / year	2,000만원↑ / year * 전액본인부담 시	600만원↑ / year

※ 자세한 보장내용은 상품설명서 및 약관을 참고 바랍니다.

※ 본 자료는 판매인 교육용 자료로 내용의 일부 또는 전체의 무단 전재 및 복사를 금지합니다.

※ 본 자료를 고객에게 배포, 개인 블로그 홍보자료로 활용 등 교육 이외의 목적으로 사용시 발생하는 모든 책임은 당사자에게 있습니다.

[교육용] 2026-P-CL-0160



비급여+중입자+리간드 플랜

새로담는

건강체

표준체

3·10·5

3·5·5

3·2·5



꿈의 암치료 중입자&리간드 추천플랜

중입자

최대 1억 3,925만원

(비급여 2천+항암방사선약물 5천+중입자 5천
+WGS 10년간 1,925만)

리간드

최대 1억 3,925만원

(비급여 2천+항암방사선약물 5천+특정표적방사선 3천
+NVS 2천+WGS 10년간 1,925만)

※ 암 진단 후 중입자 또는 리간드 치료 가정 ※ WGS는 현금으로 10년간 생존하여 전부 수령했을 경우를 가정

남성

[기준: 무배당, 해약환급금미지급형II, 갱신형: 해약환급금미지급형, 100세만기, 20년납, 단위: 원]

구분	상품명	가입 금액	건강심사		표준체 (40세)	3·10·5 (40세)	3·5·5 (40세)	3·2·5 (40세)
			블루 (40세)	골드 (41세)				
주계약	새로담는(간편)건강보험(플러스)	300만	5,190	5,310	5,430	5,880	5,970	6,840
비급여	새로담는(간편)(건강)비급여 (전액본인부담포함)암직접치료특약	2,000만	7,400	8,000	8,600	9,600	10,000	10,800
	새로담는(간편)(건강)비급여 (전액본인부담포함)항암약물치료특약	2,000만	5,600	6,200	6,600	7,400	7,600	8,200
중입자 리간드	새로담는(간편)(건강)항암방사선약물치료보장특약	5,000만	35,500	36,000	39,000	42,500	45,000	48,500
	새로담는(간편)(건강)항암중입자방사선치료특약	5,000만	2,600	2,650	2,850	3,150	3,300	3,750
	(건강)(간편)고지표적항암약물특정표적방사선 허가치료특약(갱신형)	3,000만	3,810	3,690	4,050	4,920	5,460	5,880
WGS 리간드	건강고지암생존지원특약 (미세잔존암WGS검사지원형)(갱신형)	175만	3,675	3,850	3,850	4,550	4,900	5,250
	건강고지특정신약치료보장특약(NVS)(갱신형)	1,000만	170	150	180	230	250	270
총 보험료			63,945	65,850	70,560	78,230	82,480	89,490

여성

[기준: 무배당, 해약환급금미지급형II, 갱신형: 해약환급금미지급형, 100세만기, 20년납, 단위: 원]

구분	상품명	가입 금액	건강심사		표준체 (40세)	3·10·5 (40세)	3·5·5 (40세)	3·2·5 (40세)
			블루 (40세)	골드 (41세)				
주계약	새로담는(간편)건강보험(플러스)	300만	4,440	4,560	4,620	5,040	5,100	5,850
비급여	새로담는(간편)(건강)비급여 (전액본인부담포함) 암직접치료특약	2,000만	10,200	10,600	11,800	13,600	14,400	15,800
	새로담는(간편)(건강)비급여 (전액본인부담포함)항암약물치료특약	2,000만	8,200	8,600	9,400	11,000	11,600	12,600
중입자 리간드	새로담는(간편)(건강)항암방사선약물치료보장특약	5,000만	37,000	36,500	40,500	47,000	49,500	54,500
	새로담는(간편)(건강)항암중입자방사선치료특약	5,000만	2,100	2,100	2,300	2,600	2,750	3,200
	(건강)(간편)고지표적항암약물특정표적방사선 허가치료특약(갱신형)	3,000만	6,330	5,970	6,570	7,800	8,790	9,390
WGS 리간드	건강고지암생존지원특약 (미세잔존암WGS검사지원형)(갱신형)	175만	8,750	8,925	9,100	10,675	11,900	12,425
	건강고지특정신약치료보장특약(NVS)(갱신형)	1,000만	4,120	3,520	4,290	5,730	6,370	6,740
총 보험료			81,140	80,775	88,580	103,445	110,410	120,505



※ 자세한 보장내용은 상품설명서 및 약관을 참고 바랍니다.

※ 본 자료는 판매인 교육용 자료로 내용의 일부 또는 전체의 무단 전재 및 복사를 금지합니다.

※ 본 자료를 고객에게 배포, 개인 블로그 홍보 자료로 활용 등 교육 이외의 목적으로 사용 시 발생하는 모든 책임은 당사자에게 있습니다.

[교육용] 2026-P-CL-0160

유방암+WGS 플랜_유더 아이디어 플랜

새로담는

건강체

표준체

3·10·5

3·5·5

3·2·5

국내 여성암 발병률 1위, 유방암!

연령대	발생 비중(%)	특징 및 분석
20~30대	약 10.3%	서구에 비해 젊은 층 발병률이 상대적으로 높음
40대	약 28.9%	주요 발병 구간 1위(조기 검진 핵심 연령대)
50대	약 29.2%	주요 발병 구간 2위(폐경 전후 호르몬 변화기)
60대	약 22.1%	고령화 및 식습관 변화로 인해 비중 지속 증가 중
70대 이상	약 9.5%	발병률이 감소하는 추세이나 정기 검진은 여전히 권고됨

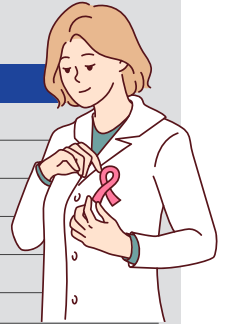

[출처: 보건복지부 중앙암등록본부 2026년 1월 발표 자료]

유방암 타입에 따라 최대 1억 2,425만원

[연계] 암진단

500만원

[WGS] 암생존지원(갱신)

최대 1,925만원

※ 최초 진단확정일부터 최대 10년간 추가

[비갱신] 통합유방암진단

최대 5,000만원

호르몬수용체양성, HER2음성 1,000만원
호르몬수용체양성, HER2양성 1,000만원
HER2양성 1,000만원
삼중음성 2,000만원

[갱신] 통합유방암진단

최대 5,000만원

호르몬수용체양성, HER2음성 1,000만원
호르몬수용체양성, HER2양성 1,000만원
HER2양성 1,000만원
삼중음성 2,000만원

※ 통합유방암진단 특약: 각 호르몬수용체타입별로 최초 1회한 지급 추가

※ 현실적으로 타입별로 각각 진단받는 것은 가능성이 희박하나 타입별로 치료 모두 했다고 가정함

여성

[기준: 무배당, 해약환급금미지급형II, 100세만기, 20년납, 단위: 원]

구분	상품명	가입 금액	40세			50세		
			3·10·5	3·5·5	3·2·5	3·10·5	3·5·5	3·2·5
주계약	새로담는 간편 건강보험	300만	5,040	5,100	5,850	6,480	6,540	7,530
연계	새로담는 간편 암진단특약	500만	7,100	7,600	8,350	7,700	8,150	8,950
	새로담는 간편 소액암진단특약	100만	840	900	980	700	740	810
유방암	새로담는 간편 통합유방암진단특약 (수용체타입별)	1,000만	8,700	9,200	10,200	7,500	7,900	8,800
	간편고지통합유방암진단특약 (수용체타입별) 호르몬수용체양성HER2 음성(해약환급금미지급형_갱신형)	1,000만	3,260	3,560	3,750	3,000	3,230	3,460
	간편고지통합유방암진단특약 (수용체타입별) 호르몬수용체양성HER2 양성(해약환급금미지급형_갱신형)	1,000만	610	670	710	560	610	650
	간편고지통합유방암진단특약 (수용체타입별) HER2양성 (해약환급금미지급형_갱신형)	1,000만	430	470	490	390	420	450
	간편고지통합유방암진단특약 (수용체타입별) 삼중음성 (해약환급금미지급형_갱신형)	1,000만	1,740	1,900	2,010	1,600	1,720	1,850
	건강고지암생존지원특약 (미세잔존암WGS검사지원형)(갱신형)	175만	10,675	11,900	12,425	12,075	13,475	14,525
총 보험료			38,395	41,300	44,765	40,005	42,785	47,025

※ 자세한 보장내용은 상품설명서 및 약관을 참고 바랍니다.

※ 본 자료는 판매인 교육용 자료로 내용의 일부 또는 전체의 무단 전재 및 복사를 금합니다.

※ 본 자료를 고객에게 배포, 개인 블로그 홍보자료로 활용 등 교육 이외의 목적으로 사용 시 발생하는 모든 책임은 당사자에게 있습니다.

[교육용] 2026-P-CL-0160



드디어 **재해 질병** 수술 완성 [수술 플랜]

새로담는

건강체

표준체

3·10·5

3·5·5

3·2·5

체크포인트

- ✓ 재해 관련 보장 신설을 통해 **재해+질병** 수술 플랜의 경쟁력 강화
- ✓ 재해로 인한 진단과 수술 특약에 많이 발생하는 **골절 특약** 추가 탑재
- ✓ 통합재해진단특약은 한 사고로 여러 부위를 다쳐도 **각 부위별 보장**
- ✓ 재해 4종 특약 **감액 면책 기간 없음**
- ✓ 질병수술특약 감액 1년 50%, **면책 기간 없음**

※ 특정4대질병: 백내장, 대장용종, 특정 피부질환, 특정 눈 및 귀질환

※ 7개 각신체부위: 머리, 목/복부, 등/어깨, 팔/손목, 손/영덩이, 다리/발목, 발/기타

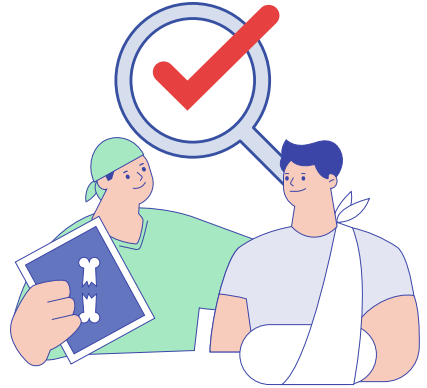

남성

[기준: 무배당, 해약환급금미지급형II, 100세만기, 20년납, 단위: 원]

구분	상품명	가입 금액	건강심사		표준체 (40세)	3·10·5 (40세)	3·5·5 (40세)	3·2·5 (40세)
			블루 (40세)	골드 (41세)				
주계약	새로담는(간편)건강보험(플러스)	300만	5,190	5,310	5,430	5,880	5,970	6,840
재해4종	새로담는(간편)(건강)통합재해진단특약	300만	10,500	10,170	11,850	13,020	14,340	18,990
	새로담는(간편)(건강)재해골절특약	100만	3,520	3,550	4,100	4,440	5,000	6,470
	새로담는(간편)(건강)재해수술특약	50만	2,725	2,620	2,985	3,085	3,650	4,630
	새로담는(간편)(건강)집스치료특약	20만	1,782	1,698	1,946	2,226	2,376	3,128
질병수술	새로담는(간편)(건강)질병수술특약II	30만	16,896	16,128	19,350	23,274	26,433	34,509
	새로담는(간편)(건강)질병수술특약II (특정4대질병제외)	10만	2,102	2,028	2,405	2,840	3,207	4,129
	새로담는(간편)(건강)종합병원 질병수술특약II(특정4대질병제외)	40만	4,004	3,932	4,592	5,328	5,988	7,596
	새로담는(간편)(건강)상급종합병원 질병수술특약II	100만	9,480	9,390	11,010	12,940	14,600	18,680
총 보험료			56,199	54,826	63,668	73,033	81,564	104,972

여성

[기준: 무배당, 해약환급금미지급형II, 100세만기, 20년납, 단위: 원]

구분	상품명	가입 금액	건강심사		표준체 (40세)	3·10·5 (40세)	3·5·5 (40세)	3·2·5 (40세)
			블루 (40세)	골드 (41세)				
주계약	새로담는(간편)건강보험(플러스)	300만	4,440	4,560	4,620	5,040	5,100	5,850
재해4종	새로담는(간편)(건강)통합재해진단특약	300만	11,610	11,370	13,380	14,820	16,320	22,860
	새로담는(간편)(건강)재해골절특약	100만	4,670	4,780	5,470	6,030	6,690	8,940
	새로담는(간편)(건강)재해수술특약	50만	2,835	2,770	3,225	3,445	3,960	5,040
	새로담는(간편)(건강)집스치료특약	20만	1,826	1,744	2,006	2,276	2,466	3,428
질병수술	새로담는(간편)(건강)질병수술특약II	30만	14,637	13,944	16,818	20,604	22,989	29,409
	새로담는(간편)(건강)질병수술특약II (특정4대질병제외)	10만	2,104	2,007	2,408	2,921	3,244	4,132
	새로담는(간편)(건강)종합병원 질병수술특약II(특정4대질병제외)	40만	3,380	3,236	3,872	4,660	5,164	6,520
	새로담는(간편)(건강)상급종합병원 질병수술특약II	100만	7,480	7,260	8,680	10,550	11,750	14,890
총 보험료			52,982	51,671	60,479	70,346	77,683	101,069



※ 자세한 보장내용은 상품설명서 및 약관을 참고 바랍니다.

※ 본 자료는 판매인 교육용 자료로 내용의 일부 또는 전체의 무단 전재 및 복사를 금지합니다.

※ 본 자료를 고객에게 배포, 개인 블로그 홍보 자료로 활용 등 교육 이외의 목적으로 사용 시 발생하는 모든 책임은 당사자에게 있습니다.

[교육용] 2026-P-CL-0160

재해4종+어깨+무릎+디스크 플랜

새로담는

건강체

표준체

3·10·5

3·5·5

3·2·5

통합재해진단특약

경증재해 진단보험금(연1회한)

최대 **3만원**

중등중재해 진단보험금(연1회한)

최대 **30만원**

중증재해 진단보험금(연1회한)

최대 **300만원**

재해로 인한 여러 부위 손상의 경우
경증/ 중등중/ 중증에 따라 **7개 각 신체부위별**
연간 1회 한도로 각각 보장!

※ 7개 각 신체부위: 머리, 목/목부, 등/어깨, 팔/손목, 손/엉덩이, 다리/발목, 발/기타

재해골절특약

재해골절 진단급여금(발생 1회당)

최대 **30만원**

재해골절 수술급여금(수술 1회당)

최대 **70만원**

재해수술특약

재해수술급여금(수술 1회당)

최대 **50만원**

집스치료특약

집스치료보험금(집스치료 1회당)

최대 **20만원**

어깨/무릎 보장

관절경 이외 수술

200만원

관절경 수술

100만원

무릎 카티스텐
(관절경하 줄기세포 이식술)

[중증무릎관절연골손상진단시]

한쪽 **600만원**

양쪽 **700만원**

무릎인공관절수술

[중증무릎관절연골손상진단시]

한쪽 **900만원**

양쪽 **1,300만원**

추간판절제술

(추간판탈출증, 관혈수술)

200만원

※ 한쪽 어깨, 무릎 수술 후 1년 경과 후 반대쪽을 수술한 것으로 가정함(좌우 다른 연간 한도 기간중 각각 수술)

※ 중증무릎관절연골손상진단은 수술 시행 여부와 관계없이 보험약관상 보험금 지급사유(ICRS4등급 등)에 부합하는 경우 지급

남성

[기준: 무배당, 해약환급금미지급형II, 100세만기, 20년납, 단위: 원]

구분	상품명	가입 금액	건강심사		표준체 (40세)	3·10·5 (40세)	3·5·5 (40세)	3·2·5 (40세)
			블루 (40세)	골드 (41세)				
재해	주계약	새로담는(간편)건강보험(플러스)	300만	5,190	5,310	5,430	5,880	5,970
		새로담는(간편)(건강)통합재해진단특약	300만	10,500	10,170	11,850	13,020	14,340
		새로담는(간편)(건강)재해골절특약	100만	3,520	3,550	4,100	4,440	5,000
		새로담는(간편)(건강)재해수술특약	50만	2,725	2,620	2,985	3,085	3,650
		새로담는(간편)(건강)집스치료특약	20만	1,782	1,698	1,946	2,226	2,376
어무디		새로담는(간편)(건강)신관절질환수술특약	200만	2,520	2,640	3,160	3,680	4,160
		새로담는(간편)(건강)3대인공관절치환수술특약	200만	1,140	1,160	1,280	1,440	1,620
		새로담는(간편)(건강)중증무릎관절연골손상진단특약II	500만	5,400	5,450	5,900	6,350	7,050
		새로담는(간편)(건강)척추질환수술특약II	200만	4,680	4,500	5,060	6,000	6,820
총 보험료			37,457	37,098	41,711	46,121	50,986	63,718

여성

[기준: 무배당, 해약환급금미지급형II, 100세만기, 20년납, 단위: 원]

구분	상품명	가입 금액	건강심사		표준체 (40세)	3·10·5 (40세)	3·5·5 (40세)	3·2·5 (40세)
			블루 (40세)	골드 (41세)				
재해	주계약	새로담는(간편)건강보험(플러스)	300만	4,440	4,560	4,620	5,040	5,100
		새로담는(간편)(건강)통합재해진단특약	300만	11,610	11,370	13,380	14,820	16,320
		새로담는(간편)(건강)재해골절특약	100만	4,670	4,780	5,470	6,030	6,690
		새로담는(간편)(건강)재해수술특약	50만	2,835	2,770	3,225	3,445	3,960
		새로담는(간편)(건강)집스치료특약	20만	1,826	1,744	2,006	2,276	2,466
어무디		새로담는(간편)(건강)신관절질환수술특약	200만	4,800	5,160	6,180	7,620	8,520
		새로담는(간편)(건강)3대인공관절치환수술특약	200만	3,540	3,640	4,040	4,660	5,180
		새로담는(간편)(건강)중증무릎관절연골손상진단특약II	500만	7,400	7,600	7,950	8,700	9,450
		새로담는(간편)(건강)척추질환수술특약II	200만	4,840	4,760	5,360	6,520	7,280
총 보험료			45,961	46,384	52,231	59,111	64,966	82,398

※ 자세한 보장내용은 상품설명서 및 약관을 참고 바랍니다.

※ 본 자료는 판매인 교육용 자료로 내용의 일부 또는 전체의 무단 전재 및 복사를 금지합니다.

※ 본 자료를 고객에게 배포, 개인 블로그 홍보자료로 활용 등 교육 이외의 목적으로 사용 시 발생하는 모든 책임은 당사자에게 있습니다.

[교육용] 2026-P-CL-0160



(무)THE건강한치아보험V

[갱신형]

임플란트 130만원 한시적 상향 (4.01~6.30)



보장내용

구분	상품명	가입금액	보장내용		연간한도/감액
주계약	(무)THE건강한치아보험V (갱신형)	1,000만원 (단일한도)	충전 금, 도재/ 아말감/이외	15만원/ 1만원/5만원	개수제한 없음(1년 미만 50%)
			크라운	20만원	개수제한 없음 (2년 미만 연간3개한/1년 미만 50%)
크라운	(무)크라운보장특약 (갱신형)	3,000만원	크라운	30만원	개수제한 없음 (2년 미만 연간3개한/1년 미만 50%)
보철	(무)보철치료보장특약III (갱신형)	1,300만원	임플란트	130만원	연간3개한(2년 미만 50%)
			브릿지	65만원	
			가철성义치(틀니)	130만원	연간1개한(2년 미만 50%)
충전	(무)충전치료보장특약 (갱신형)	3,000만원	충전 금, 도재/ 이외(아말감제외)	15만원/ 3만원	개수제한 없음(1년 미만 50%)

참고: 55세 이하 연령에서 건강한치아, 실속있는치아의 “보철치료보장특약III”만 한시적 한도상향에 해당합니다.

보철미가입자 전산개발 후 타사 가입이 없는 고객에 한해 130만원 적용으로 변경될 수 있습니다.

임플란트	레진	크라운	충전(금/도재)
130만원 (특)	8만원 (주5+특3)	50만원 (주20+특30)	30만원 (주15+특15)

※ 크라운&충전: 1년 이내 50%, 보철치료: 2년 내 50%, 크라운: 2년 미만 연간3개한, 2년 이후 개수 제한없음, 임플란트: 연간3개한

보험료 예시

[기준: 주계약 1,000만원, (무)보철치료보장특약III 1,300만원, (무)크라운보장특약 3,000만원, (무)충전치료보장특약 3,000만원, 갱신형, 5년 만기, 전기납, 월납 (단위: 원)]

나이	10세	20세	30세	40세	50세	55세
남자	16,800	26,970	39,430	51,680	73,070	84,860
여자	20,120	32,060	40,150	43,220	60,330	70,840



※ 자세한 보장내용은 상품설명서 및 약관을 참고 바랍니다.

※ 본 자료는 판매인 교육용 자료로 내용의 일부 또는 전체의 무단 전재 및 복사를 금지합니다.

※ 본 자료를 고객에게 배포, 개인 블로그 홍보 자료로 활용 등 교육 이외의 목적으로 사용 시 발생하는 모든 책임은 당사자에게 있습니다.

[교육용] 2026-P-CL-0160

암노심 플랜

새로담는

건강체

표준체

3·10·5

3·5·5

3·2·5

암노심 진단금은 소득 공백기 9~15개월을 견디는 힘!

즉시지급

진단비

보험료 예시

[기준: 무배당, 해약환급금미지급형II, 100세만기, 20년납, 단위: 원]

구분	상품명	가입금액	남성			여성		
			3·10·5 (40세)	3·5·5 (40세)	3·2·5 (40세)	3·10·5 (40세)	3·5·5 (40세)	3·2·5 (40세)
주계약	새로담는 간편 건강보험	300만원	5,190	5,310	5,430	4,440	4,560	4,620
암진단	새로담는 간편 암진단특약	2,000만원	31,800	33,600	36,200	28,400	30,400	33,400
	새로담는 간편 소액암진단특약	400만원	1,520	1,640	1,760	3,360	3,600	3,920
<div>5/30 환시적 완도상형</div> 심뇌혈관 진단	새로담는 간편 뇌혈관질환진단	2,000만원	23,200	24,800	57,000	22,800	24,800	28,600
	새로담는 간편 허혈성심장질환진단	2,000만원	20,000	21,800	57,400	16,600	18,000	23,000
총 보험료			84,290	84,210	94,190	76,860	76,560	85,260

보험료 예시

[기준: 무배당, 해약환급금미지급형II, 100세만기, 20년납, 단위: 원]

구분	상품명	가입금액	남성			여성		
			건강심사		<div>5/30 환시적 완도상형</div> 표준체 (40세)	건강심사		<div>5/30 환시적 완도상형</div> 표준체 (40세)
			블루(40세)	골드(41세)		블루(40세)	골드(41세)	
주계약	새로담는 건강보험(플러스)	300만원	5,880	5,970	6,840	5,040	5,100	5,850
암진단	새로담는 건강암진단특약	2,000만원	26,000	26,400	28,600	22,200	22,200	24,400
	새로담는 간편 소액암진단특약	400만원	1,200	1,200	1,360	2,520	2,400	2,840
심뇌혈관 진단	새로담는 간편 뇌혈관질환진단	3,000만원	27,900	27,600	31,500	28,200	28,200	31,200
	새로담는 간편 허혈성심장질환진단	3,000만원	24,000	23,700	27,300	19,500	19,200	22,200
총 보험료			82,400	87,810	159,200	76,200	81,900	94,770

※ 자세한 보장내용은 상품설명서 및 약관을 참고 바랍니다.

※ 본 자료는 판매인 교육용 자료로 내용의 일부 또는 전체의 무단 전재 및 복사를 금지합니다.

※ 본 자료를 고객에게 배포, 개인 블로그 홍보자료로 활용 등 교육 이외의 목적으로 사용 시 발생하는 모든 책임은 당사자에게 있습니다.

[교육용] 2026-P-CL-0160



경증예외질환 즉시 가입 가능 변경

3·10·5

3·5·5

3·2·5

경증예외질환인 두통 입원력 있어도 암보험 즉시 가입 가능

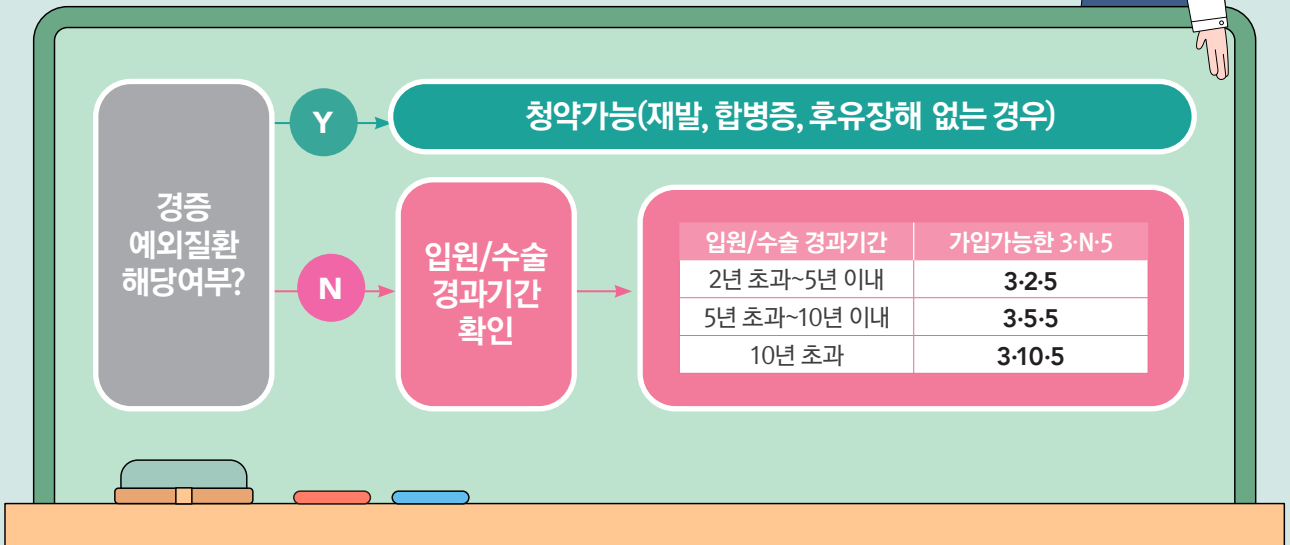
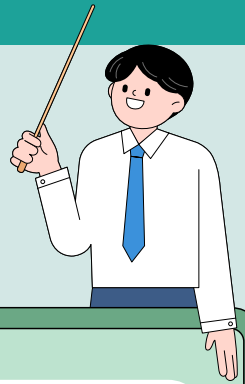

[예시] 3·5·5 “암담보” 청약시, 입원/수술력 있는 경우

질환	AS-IS	TO-BE	
		경증예외질환여부	가입가능한 3·N·5 유형
두통	3개월 이내: 거절 3개월 초과~3년 이내: 의적서류 3년 초과: 인수	Y	즉시가능 (3·2·5/3·5·5/3·10·5)
자궁내막증	3개월 이내: 거절 3개월 초과~3년 이내: 부담보 3년 초과: 인수	N	입원/수술 종료일로부터 · 2년 초과했다면: 3·2·5형 · 5년 초과했다면: 3·5·5형 · 10년 초과했다면: 3·10·5형

※ 경증예외질환은 지점장을 통해 확인해주세요.

유의사항

- 경증예외질환: 급부별 리스크 연관성이 낮은 경증/ 급성 질환으로 선별된 질환군으로 급부별로 상이하게 적용
- 경증예외질환은 치료종결 즉시 또는 1개월 경과 후 인수 가능하며 담보 및 질환에 따라 상이
- 재발, 합병증, 후유장애 있는 경우 별도 심사 적용
- 경증질환에 해당하더라도, 지급이력이 다수 및 집중가입자, 그 외 심사자에 따라 리스크가 높은 경우 최종 거절 가능성 있음



가정의 달 5월 라이나와 함께하는 종신 라인업

*기존 계약의 중도인출 및 약관대출을 활용한 신계약 보험료 납입유도 행위는 부당승환 및 불건전 영업행위로 간주되어 엄격히 금지됩니다.

[기준: 무배당]

저해지/단기납(해약환급금 일부지급형)			무해지(해약환급금 미지급형)		
구분	표준채 THE채우는 종신보험	3·3·5 THE채우는 335간편고지 종신보험	3·3·5 THE착한간편 고지종신보험	3·2·5 THE간편 고지종신보험	표준채 THE건강해지는 종신보험
최대 가입나이 /납입기간	70세 7년/10년/15년/20년	75세 7년/10년/15년/20년	75세 10년/15년/20년	75세 10년/15년/20년	70세 10년/12년/15년/20년
보험종별 보장내용	기납입P 플러스형	사망 시 가입금액 100% + 주계약 기납입보험료		사망 시 보험가입금액 100% + 주계약 기납입보험료	
	체증형	계약일 ~2년	가입금액 100%		
		2년경과 ~7년	가입금액 100% + 매년 보험가입금액의 20%씩 체증한 금액		
		7년 경과	가입금액 200%		
고지사항	일반고지	3개월 이내 입원, 수술, 추가/재검사 질병확정, 질병의심소견 없고 3년 이내 입원, 수술이 없고 5년 이내 9대 질병·진단, 입원, 수술이 없고 ※ 9대 질병 암, 백혈병, 협심증, 심근경색, 간경화증, 뇌졸중증 (뇌출혈/뇌경색), 투석중인 만성신장질환, 파킨슨병, 루게릭병	3개월 이내 입원, 수술, 추가/재검사 질병확정, 질병의심소견 없고 3년 이내 입원, 수술이 없고 5년 이내 9대 질병·진단, 입원, 수술이 없고 ※ 9대 질병 암, 백혈병, 협심증, 심근경색, 간경화증, 뇌졸중증 (뇌출혈/뇌경색), 투석중인 만성신장질환, 파킨슨병, 루게릭병	3개월 이내 입원, 수술, 추가/재검사 질병확정, 질병의심소견 없고 2년 이내 입원, 수술이 없고 5년 이내 5대 질병·진단, 입원, 수술이 없고 ※ 5대 질병 암, 간경화증, 투석중인 만성신장질환, 파킨슨병, 루게릭병	일반고지
감액사항	없음	없음	2년 내 50%	2년 내 50%	없음
환급률	7년납 117.6%(10년 시점) (60세 이하 기준, 60세 초과 115%) 99.9%(완납시점)		100%(20년납 완납시점)		기납입P플러스형 100%(완납시점)
납입면제	후유장해 50% 이상	없음	없음	없음	후유장해 50% 이상
연금전환	가능	불가	불가	불가	가능

[기준: 기납입P플러스형, 주계약 1천만원, 50세, 저해지/단기납: 7년납, 무해지: 20년납, 단위: 원]

보험료 예시 [단위: 원]	남	205,500	남	325,600	남	78,800	남	98,100	남	53,100
	여	175,700	여	271,100	여	62,900	여	76,700	여	43,600

※ 자세한 보장내용은 상품설명서 및 약관을 참고 바랍니다.

※ 본 자료는 판매인 교육용 자료로 내용의 일부 또는 전체의 무단 전재 및 복사를 금합니다.

※ 본 자료를 고객에게 배포, 개인 블로그 홍보자료로 활용 등 교육 이외의 목적으로 사용 시 발생하는 모든 책임은 당사자에게 있습니다.

[교육용] 2026-P-CL-0160



금융소비자보호를 위해 설명의무를 준수해주세요



야간연락금지(오후9시~다음날 오전 8시)

금융상품 소개, 계약체결 권유 목적으로 야간에 금융소비자를 방문 또는 연락 금지
(단, 고객 요청의 경우 제외)

[금융소비자보호법 제21조의2]

[금융소비자보호법 제19조]

금융상품판매업자가 금융소비자보호법상 일반금융소비자에게 금융상품을 청약 전 상담 단계에서부터 상품을 권유하거나 일반금융소비자가 설명을 요청하는 경우에 해당되며 설명의무 사항에 대해 충분히 설명해야 합니다.

구분		안내사항
금융상품판매대리·중개업자 고지사항		금융상품판매대리·중개업자의 표지(보험대리점 등록증) 게시 및 모집인 증표(모집종사자 등록증) 제시 판매 대리하는 보험회사명 및 업무내용, 전속여부, 손해배상책임, 계약 체결권한 & 보험료 수령권 없음, e클린을 통한 설계사 모집경력 조회 가능 등
보험계약 중요내용 설명	설명 의무	[주계약/특약별] 상품명 / 상품종목 / 보장내용 / 보험금 설명 [주계약/특약별] 보험료 / 납입기간 / 보장기간 (갱신인상률, 갱신예시보험료) 설명 [주계약/특약별] 보험금 지급제한조건(지급한도, 면책/감액지급 등) 설명 보험금 지급절차 및 보험수익자 지정 방법 설명 고지의무·통지의무 위반시 계약해지 설명(청구 시 조사를 통해 병력 고지사항 누락의 경우 해지 처리) 보험료 납입지체(연체)에 따른 계약해지 설명 계약 취소(품질보증해지) 및 계약 무효(타인의 사망을 담보로 하는 보험에서 피보험자의 서면 동의를 얻지 않은 경우 등) 관련 설명 위법계약해지 설명(금소법 위반시, 위법 사실 안 날부터 1년 이내 해지 요구 가능. 단, 계약일로부터 5년 이내 계약만 가능 등) 청약철회 설명(계약일 기준, 전문금융소비자 청약철회 불가) 분쟁 조정 절차(콜센터 등 연락처 및 자료 열람 요구 가능 등) 및 예금자보호 설명 해약환급금 안내 및 만기/중도해지 시 해약환급금 손실 발생 가능성 설명
	해약환급금 미지급 상품	해지 시 해약환급금 미지급 사실 및 동일 보장내용으로 해약환급금 지급하는 상품 관련 설명
	보장성 상품	종신보험은 피보험자 사망을 보장하는 보장성보험으로 저축/연금 목적에 적합하지 않다는 안내
보험계약 중요내용 이해여부 확인		계약자의 보험계약 중요사항 이해 여부 확인 및 추가설명 필요 여부 확인, 그 외 서류 작성 부분 확인 (서명, 계약관계자 지정 확인 등)
안내자료 제공		상품설명서 / 보험계약청약서 부분 / 보험약관 제공
고령 소비자보호 (만 65세 이상)		고령층 보험상품 계약 시 지정인 알림서비스 제도 설명 지정대리청구제도 설명
장애인 소비자보호		장애인 고객일 경우, 장애인 고객 응대 가이드 준수 및 장애인을 위한 서비스 안내